

PIANTA PIANO INTERRATO

NON OGGETTO DI  
INTERVENTO

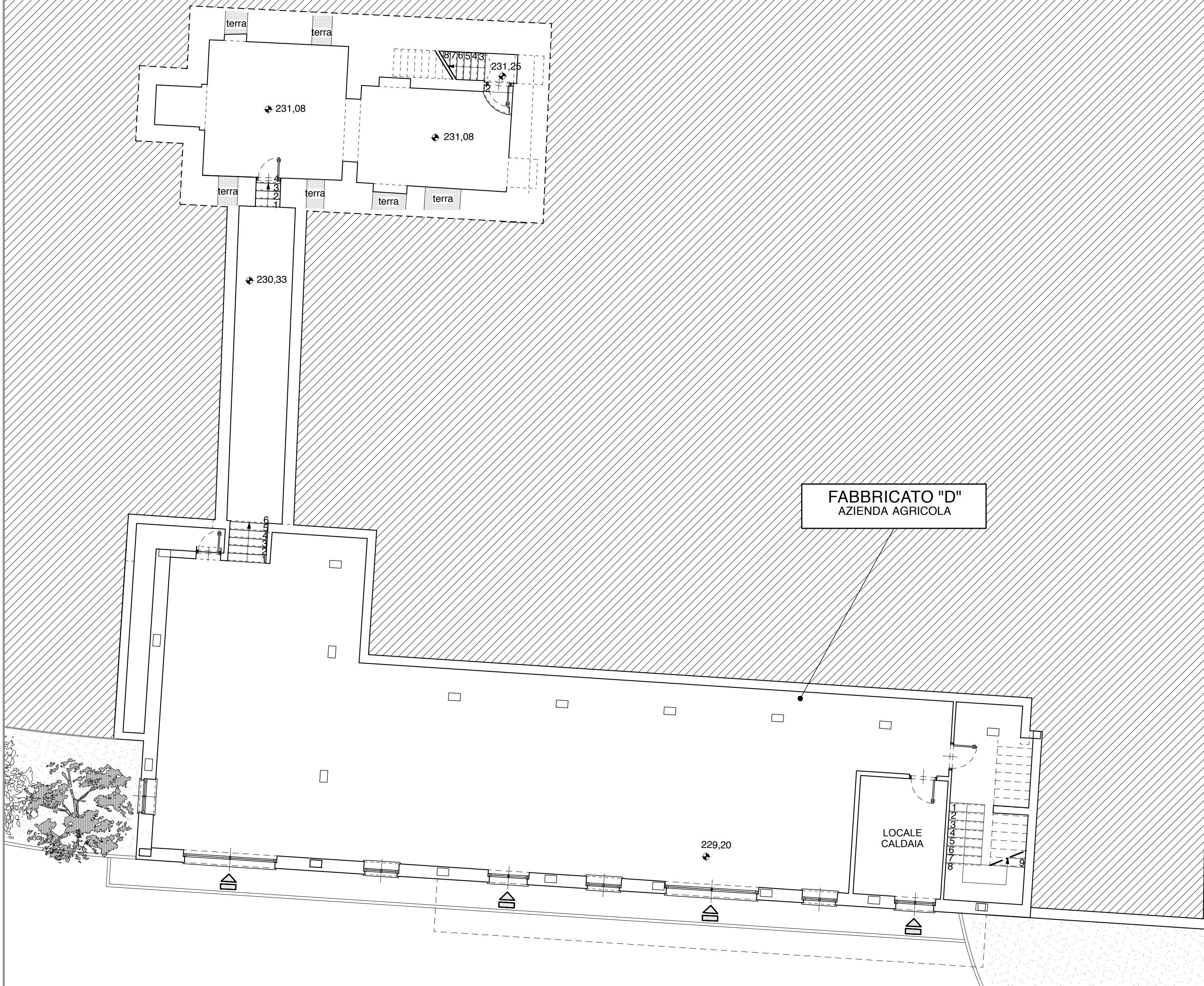

FABBRICATO "D"  
AZIENDA AGRICOLA

Geom. Paolo Roveda  
Via Provinciale Frazione Persi n° 144  
15060 - Borghetto di Borbera - (AL)  
Daniela Capsoni  
Via Angelo Freggiaro n° 11  
15060 - Cabella Ligure - (AL)

Variante al Piano di Recupero  
" Cascina La Costa "

Cascina " La Costa "  
Via Oneto - Novi Ligure - Alessandria

PROGETTO:

- Pianta piano interrato

Studio Architetto Stefano Ferrera

Corso Aurelio Saffi n.° 15/1A - 16128 Genova tel. 010.57.61.106  
www.studioferrera.com info@studioferrera.com

Arch. Stefano Ferrera

Arch. Diego Veratti - Arch. Claudia Strada - Arch. Nicola Bianconcini - Arch. Giovanni Elia - Arch. Marta Lavarello

VARIANTE

PROG n.°  
266

ARCHIVIO n.°  
10919

DATA:  
Novembre  
2013

SCALA:  
1:100

TAVOLA n.°

7G

Tutti i diritti sono riservati. Nessuna parte di questo documento può essere copiata, riprodotta, comunicata  
o divulgata a terzi, per scopi diversi da quelli originali, senza autorizzazione scritta.